ГЕНЕРАЛЬНЫЙ ПЛАН

Шурминского сельского поселения Уржумского района Кировской области

Карта планируемого размещения объктов местного значения поселения М 1:25000

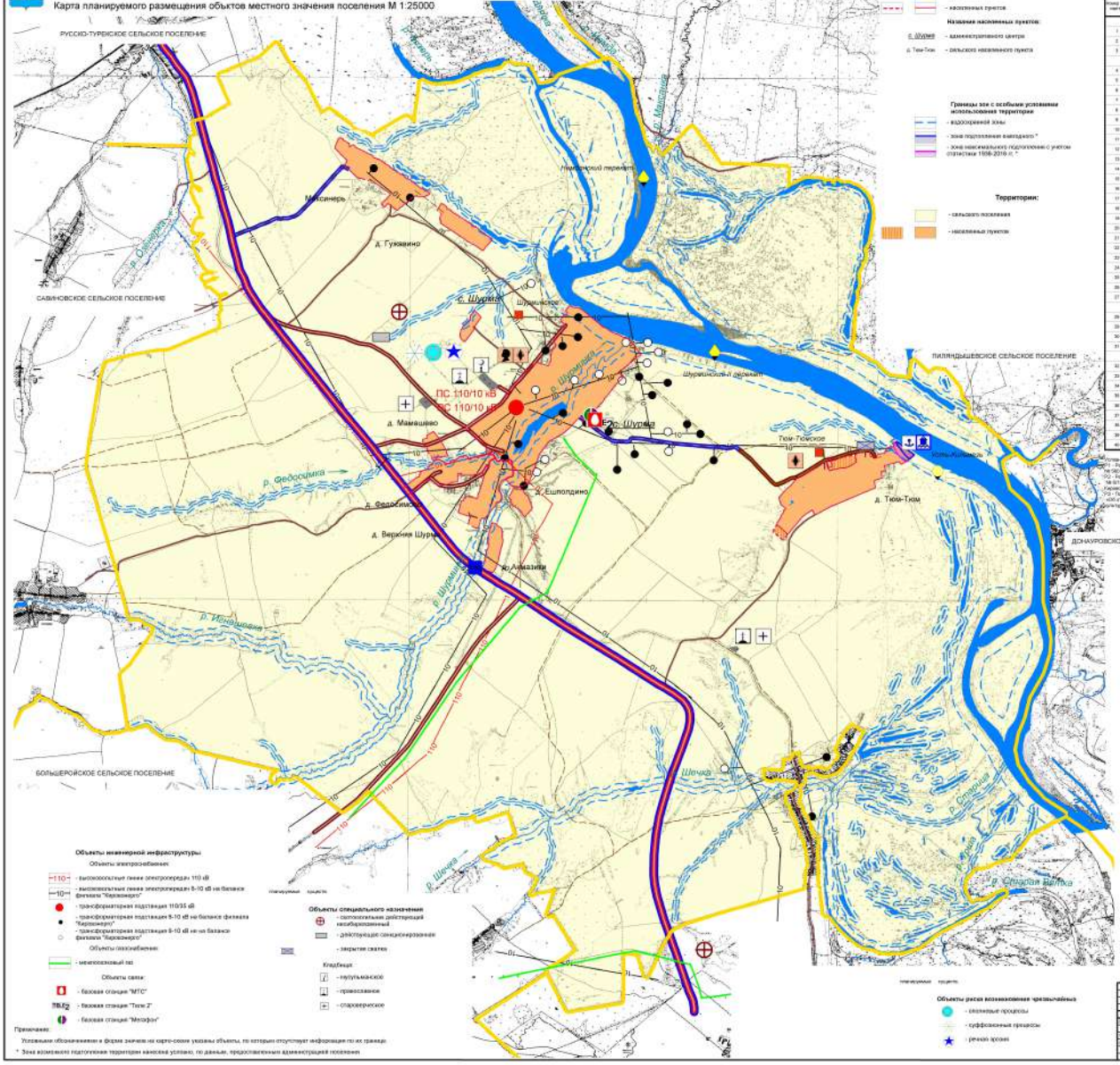

Материалы к утверждению

Перечень объектов культурного наследия на территории Уржумского района

Номер на карте	Наименование памятника	Категория охраны	Местонахождение памятника
	Памятники истории		
1	Дом, в котором в 1938-1947 у родных Герой Советского Союза Ивана Ивановича Гуськова (1922-1957)	РЗ	с. Шурма
2	Могила Героя Советского Союза Н.Е. Шевердина	РЗ	с. Шурма, кладбище
3	Братская могила 243 бойцов Пятнадцатого полка, погибших в бою с белогвардейцами в 1919 г. Обелиск, мемориальная плита, ограда, скульптурный декор	СЗ	с. Шурма, кладбище
4	Могила Александра Иванова, друга Александра Невского, дружины		д. Верхняя Шурма
5	- Нарвитовский скиф		д. Верхняя Шурма
6	Курган верхний шурма		д. Верхняя Шурма
7	Могильник, курганы перемещенные в Н.Н. Шурминского Спасо-Шурминский		с. Шурма, с. Зарецкое, Ковалевский мысок
8	- Шурма		
9	Бывш.Вятерка		
10	- Отрада и окрестности		
11	Дом Бортных - Ивушкин		с. Шурма, ул. Советская, 109
12	Жилой дом с левой в 1-ый этаж		с. Шурма, ул. Советская, 41
13	Дом купца И.Т. Ветлина		с. Шурма, ул. Советская, 73
14	Дом купца А.А. Новицкого		с. Шурма, ул. Советская, 79 Угол - деревянный
15	Завод		с. Шурма, ул. Советская, 79 Угол - деревянный
16	Дом с левой купца А.А. Семенова		с. Шурма, ул. Советская, 93
17	Жилой дом с левой в 1-ый этаж		с. Шурма, ул. Советская, 79 Угол - кирпичный
18	Жилой дом предпринимателя Аверина		с. Шурма, ул. Советская, 103
19	Дом с левой И.И. Дорохова		с. Шурма, ул. Советская, 104
20	Каменный амбар купца Н.Ф. Шилова		с. Шурма, ул. Советская, 106
21	Основные усадьбы сетки - Жилой дом		с. Шурма, ул. Советская, 110, ул. Советская, 112, ул. Советская, 120-122
22	Завод		
23	Водяной		
24	Жилой дом		с. Шурма, ул. Советская, 114/1Ж2, деревянный
25	Памятники археологии		
26	Курганы - памятники		
27	стоянка «Тюм-Тюм-3». II тыс. до н.э.	РЗ	д. Тюм-Тюм «ТЗ» и СО деревни
	стоянка «Тюм-Тюм-2». II тыс. до н.э.	РЗ	ОКН и СО деревни
28	могильник «Тюм-Тюм». VIII вв. - XVI-XVII вв.	РЗ	СО деревни
29	Мыльное («Кирбиш»). XV-XX в.	РЗ	в ОКН СО деревни
30	Деревянная часовня. II тыс. до н.э.	РЗ	ОКН в СО с. Шурма
31	Стоянка «Кирилловский-1(2)». XVII-I тыс. до н.э.	РЗ	С на мысе Ковалев (с.с. Шурма)
	Объекты исторического, мемориального и иного историко-культурного значения		
32	Мыльниковский могильник. XV-XVII вв.		д. Ивановка
33	Курганы - памятники - Поселение Тюм-Тюмское (I, II тыс. до н.э.)		д. Тюм-Тюм
34	Поселение Тюм-Тюмское (I, II тыс. до н.э.)		
35	Могила Василия Ивановича Тюм-Тюмского (1 тыс. до н.э.)		
36	Начало шлифовального пункта Тюм-Тюмского (I, II тыс. до н.э.)		
37	Курганы - памятники - Мер Передовщик (грани отсыпа Дуванского (I, II тыс. до н.э.)		с. Шурма-С основа сетки
38	отсыпа Кирилловских каменно-земляных кургана (I, II тыс.		
39	Дуванский мер (каменно-земляная насыпь (I, II тыс. до н.э.)		
40	Дуванский мер каменно-земляная насыпь (I, II тыс. до н.э.)		

Условные обозначения:
РЗ - Решение исполнительного комитета Кировского областного Совета депутатов трудящихся от 30-06-1986 г. № 580 «О состоянии и мерах усиления охраны памятников истории и культуры в Кировской области»
СЗ - Решение исполнительного комитета Кировского областного Совета депутатов трудящихся от 28-03-1985 г. «О постановке на государственную охрану вновь выявленных памятников истории и культуры» (выявленные объекты)
ОКН - Постановление Губернатора Кировской области от 09-07-1997 г. № 211 «Об отнесении объектов исторического и культурного наследия области к категории памятников истории и культуры местного значения»

Изм.	Кол. уч.	Лист	N док.	Подп.	Дата	АПМ 34-75-15-ГП/16	
Разработчик						Генеральный план Шурминского сельского поселения Уржумского района Кировской области	
ГИП						Карта планируемого размещения объектов местного значения М 1:25000	Стадия: Лист: Листов:
Согласовано							
Утверждено							АО "ВНИИГИНЕРУД"